



Sarstedt
Gödringen

Freistehendes Einfamilienhaus

mit großer Spielwiese

von privat

1.000,- €*

- ✓ 1.200 qm Grundstück
- ✓ 415 qm Nutzfläche
- ✓ 80er Baujahr
- * Mindestgebot/415 T€:
1.000 € /qm Nutzfl.

Hotline: 0160 536 29 82

e-mail: msm.mennen@live.de



www.hausonline.eu

Einfamilienhaus / Bungalow
Hilgenkamp 26
31157 Sarstedt-Gödringen



Maklerfrei für Insider & Schnellentschlussene!

Eckdaten

Grundstück:	1.200 qm	BR-Wert:	175 €/qm
Wohnfläche:	230 qm	Neubau:	2.800 €/qm
Nutzfläche:	185 qm	Best.Wert:	415 T€/qm



msm Bernhard Mennen



Kirchstr. 13
26465 Langeoog
+49 160 536 29 82
mennen@msm.li
www.msm.li

Einfamilienhaus / Bungalow
Hilgenkamp 26
31157 Sarstedt-Gödringen

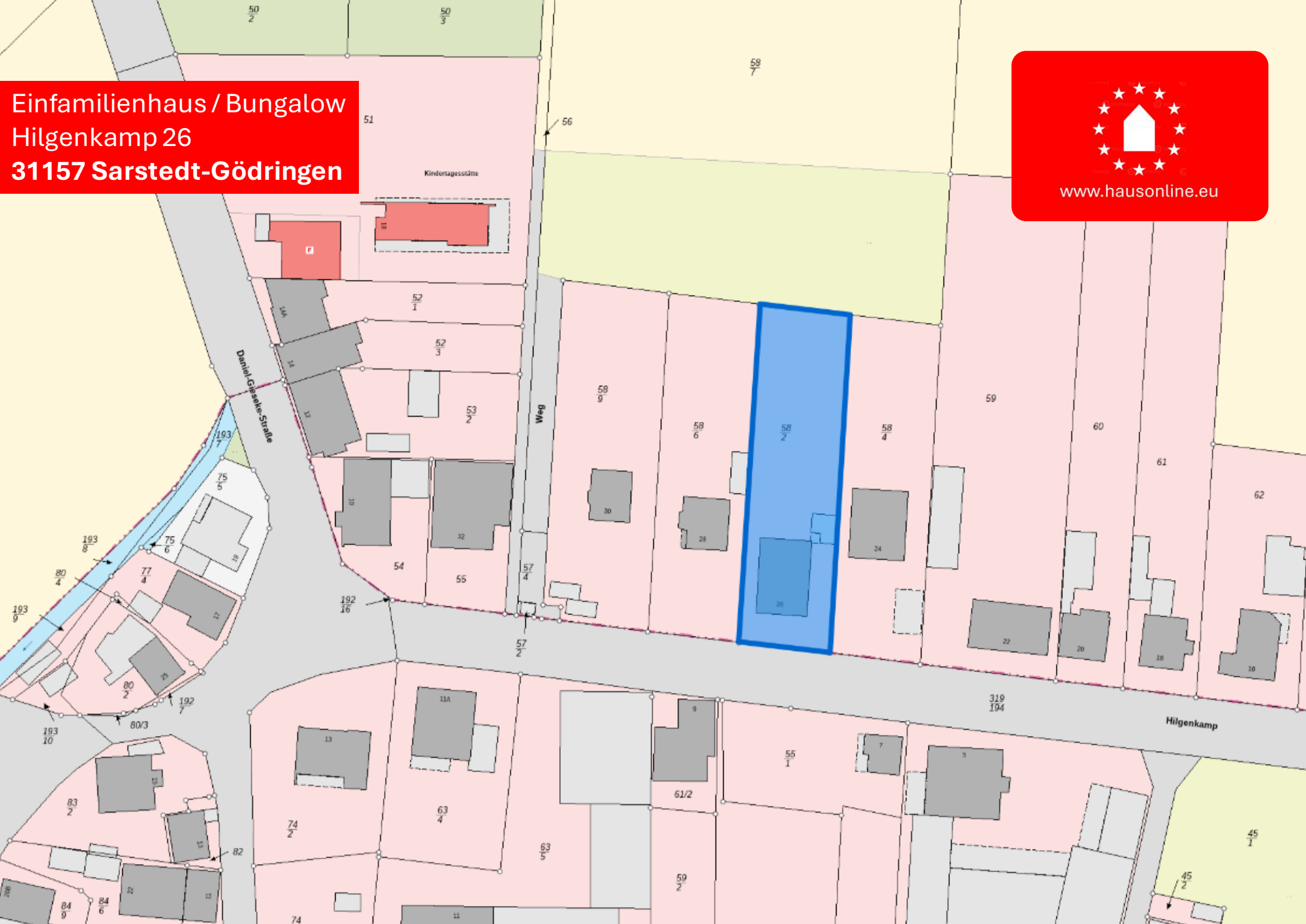

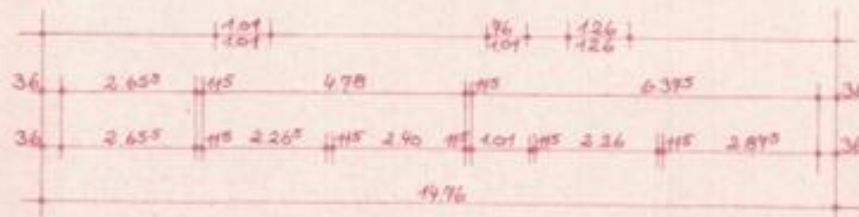
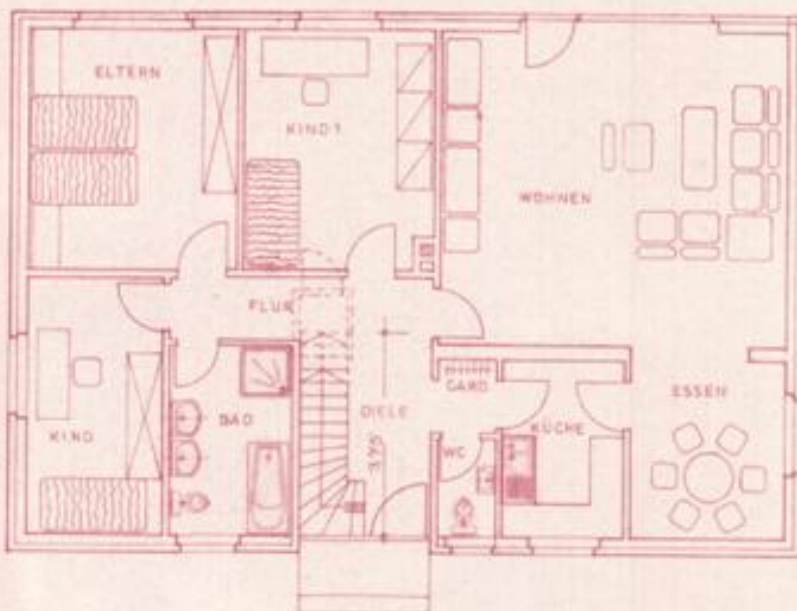
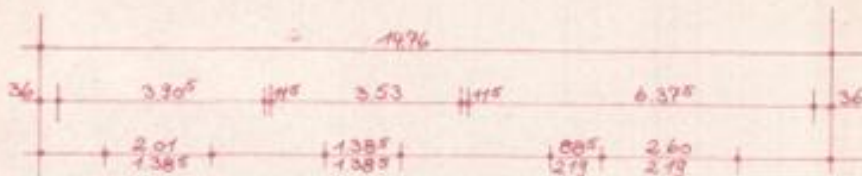

ERDGESCHOSS

maßstab	1 : 100	bauplan	EHEL. HAUSMANN	thibo massiv haus hauptverwaltung aller dörner 1 3050 wurstort 1 telefon (05031) 5014
datum	7.7.78	bauplatz	GÖDRINGEN	
gcz	SCH./RO	straße		

 thibo massiv haus	 Ehel. Hausmann	ausstellungs- und beratungs-center hamburger allee 32 3000 hannover 1 telefon (0511) 311010 und 311018
-----------------------	--------------------	---

EG

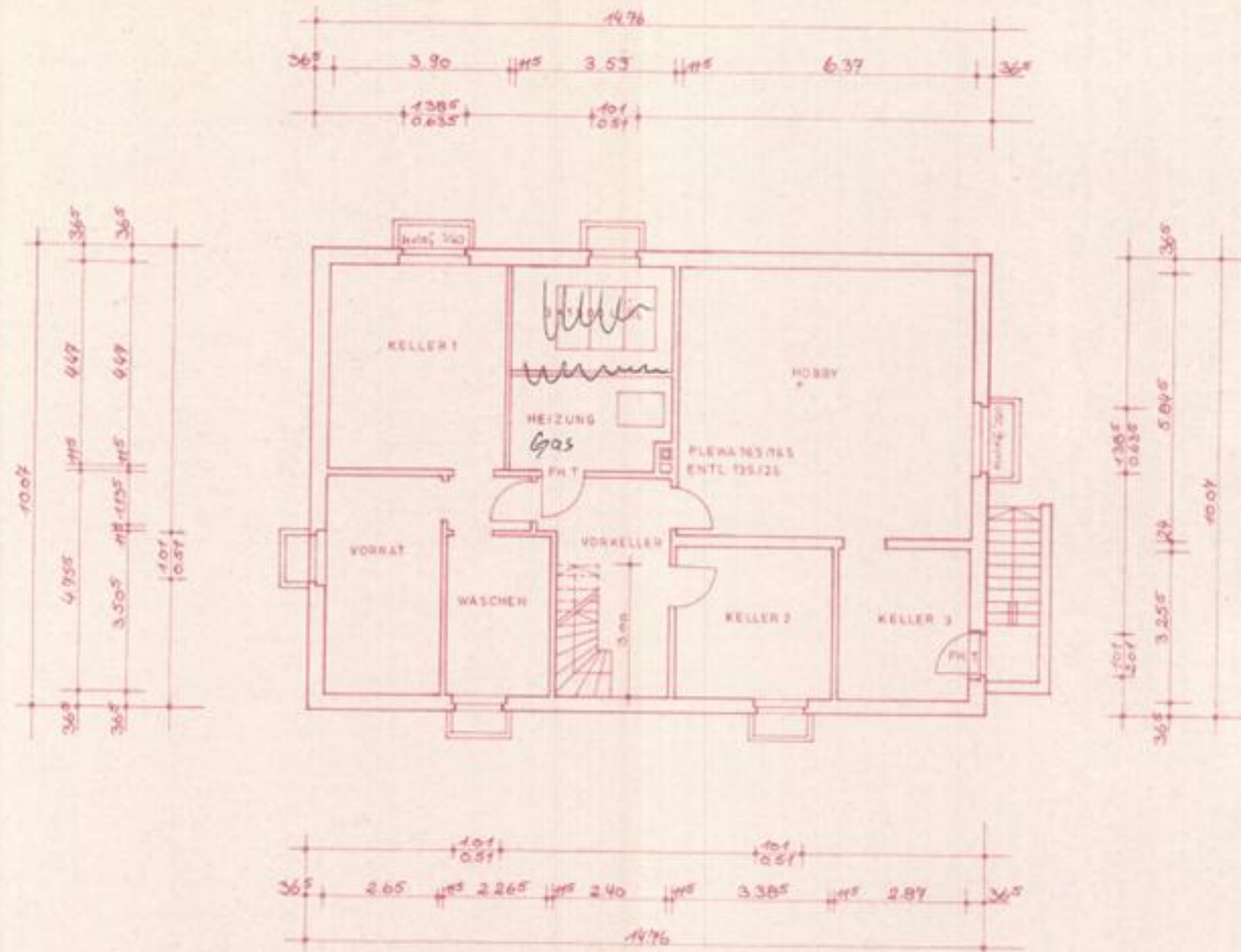

KELLERGESCHOSS



UG

1:75

BAUVORHABEN
KUNDE

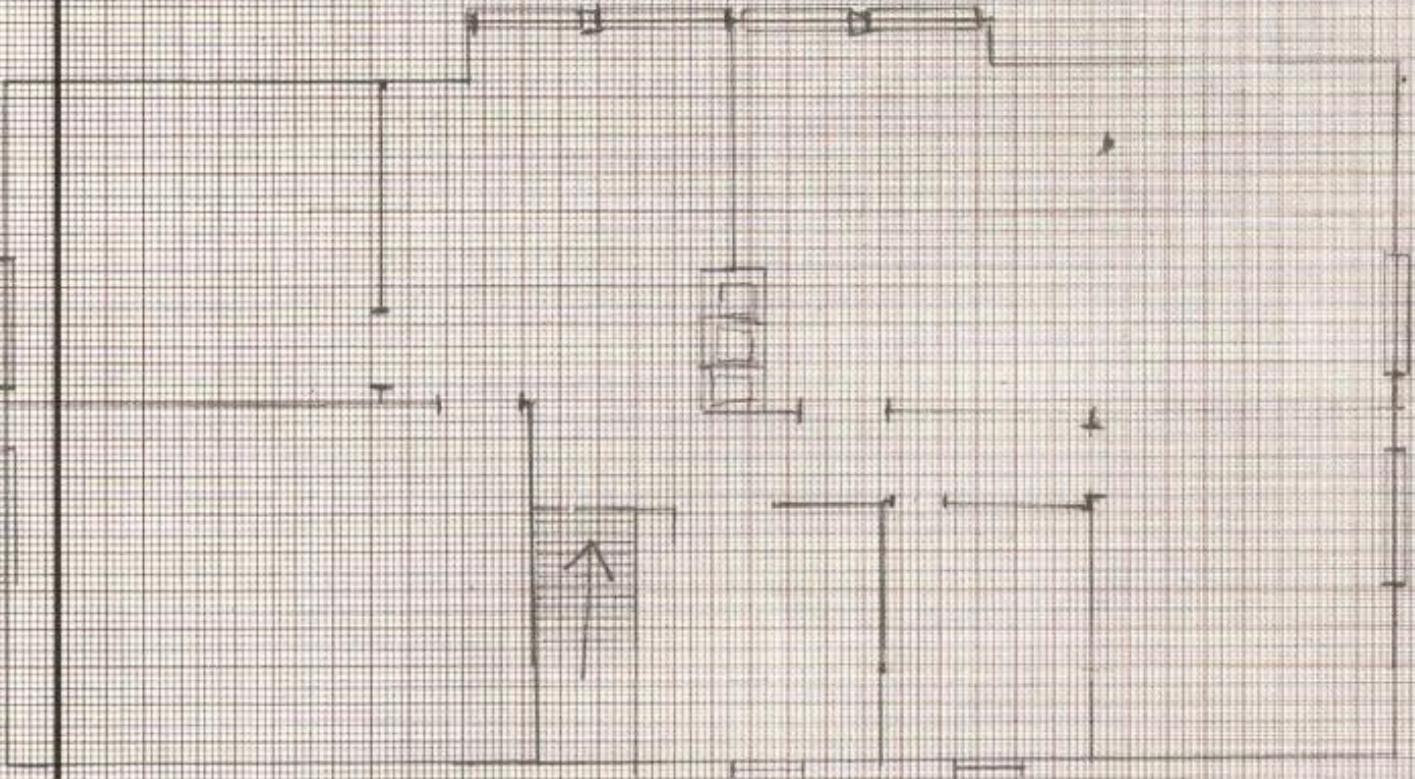

OG



OLUPO
3203 SARSTEDT
Weiweg 99 - Postfach
Tel. Sa. Nr. 05096/3022

Arti

Auftrags-Nr.

OLUPO
3203 SARSTEDT
Weiweg 99 - Postfach
Tel. Sa. Nr. 05096/3022

BAUVORHABEN

KUNDE

